

입학에서 졸업까지 전액장학금 전남도립대

※ 국가장학금 신청 후 소득구간 확정자에 한함

2025학년도 신입생 모집요강

참여분야 | 항공 · 드론 분야

참여학과 | 인공지능드론학과, 미래자동차학과

전남도립대학교
**첨단분야
혁신융합대학 선정!**

※ 총사업비
4년간 408억 지원

대학 간 경계를 허물고, 학과 간의 벽을 넘어
과감한 교육투자로 첨단분야 인재를 양성합니다.

전공 관계없이 소단위 전공(마이크로 디그리)을 통해 첨단분야 교육과정 운영



교육부 '첨단분야 혁신융합대학' 사업 선정 대학

컨소시엄 대학 | 경상국립대학교, 서울대학교, 건국대학교, 전북대학교, 전남도립대학교

일학습병행 실감형(VR·AR)콘텐츠 맞춤형 개발지원 사업 선정!



총사업비
2억원



전기자동차
고전압 장치
정비교육용
AR 콘텐츠
제작

전문대 재학생단계 일학습병행 프로그램 운영

총 사업비
14억원
(연간 국비 1억9천만원
도비 9천만원×5년)

학교 등록금
장학금 수혜 외
총 800만원 혜택



호남유일
미래자동차학과
인공지능드론학과

미래자동차학과

벤처·렉서스(더프리미엄호성)
현대·기아 등 자동차 정비
관련 업체 취업 연계

인공지능드론학과

AI드론, 스마트에너지 등
IT 관련 산업체 취업연계

취업교육 중심대학! 교육복지 으뜸대학!

지역 혁신을 주도하는 전문 직업교육기관

호남지역 유일대학

우수한 교수진과 믿고 맡길 수 있는 교육 과정

기관평가 인증대학

교육부 인증 고등교육기관으로서의 경영 시스템 인증



- 인증기관 : 고등직업교육평가인증원 (교육부 평가인증 인정기관)
- 인증기간 : 2023. 01. 01 ~ 2027. 12. 31



- 교육기부 진로체험 인증기관
- 인증기관 : 교육부
- 인증기간 : 2021. 07. 09 ~ 2024. 07. 08

7노선

대학- 광주 간 무료 셔틀버스 운영
학생 맞춤형 셔틀버스 노선 배정

인문사회

861,000 원

공학, 자연과학, 예체능

996,000 원

국가 장학금 신청 후 소득 구간 확정자에 한함



전라남도가
운영하는
대학

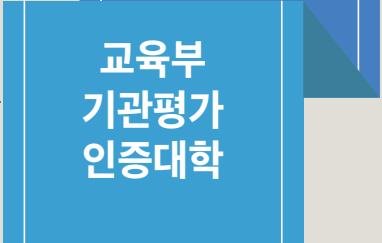

교육부
기관평가
인증대학



무료
통학버스
운영



전액
장학금
지급

QR코드 스캔하고 학교소식 및 입학정보 받아가세요

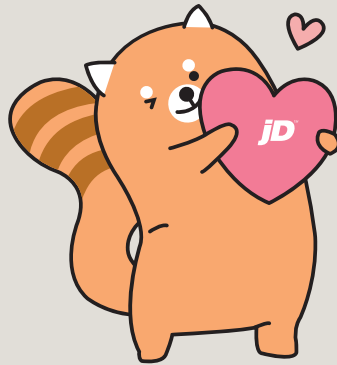

홈페이지

세부 전형일정은 홈페이지(입학정보)에
게시되어 있습니다.



소식 및 입학 상담문의

카카오톡 상담채널을 통해 다양한 소식과
궁금한 점을 문의할 수 있습니다.

전남도립대학교 공식 SNS ●●●●

우리 대학 SNS 구독, 팔로우하고 재미있고 다양한 이야기를 만나보세요!



학과안내

- 05 사회복지과, 항공호텔관광과
- 06 드론기계학과, 미래자동차학과
- 07 산업안전융합학과, 식품생명과학과
- 08 신재생에너지전기과, 인공지능드론학과
- 09 토목환경과, 한옥건축과
- 10 웰니스6차산업학과, 호텔조리제빵과
- 11 공연음악과, 도예차문화과
- 12 뷰티아트과



Dept. of Social Welfare

사회복지과



학과사무실
061. 380. 8660

학과장
010. 5916. 3558

교수
010. 2464. 0119



학과 소개

사회복지과는 보건복지부에서 발급하는 사회복지사 2급과 여성가족부에서 발급하는 건강가정사 자격을 동시에 취득하는 교육과정을 운영하고 있다. 사회복지사는 노인, 여성, 장애인, 청소년, 아동 등이 현대사회에서 발생하고 있는 다양한 문제 해결을 통해 그들의 삶의 질 향상을 목적으로 활동하는 사회복지 전문가이며, 건강가정사는 건강가정기본법에 규정된 건강가정사업을 수행하는 전문가이다.

주요 교과목

인간행동과 사회환경, 프로그램 개발과 평가, 사회복지행정론, 사회복지학개론, 아동복지론, 사회복지실천론, 사회복지조사론, 지역사회복지론, 건강가정론, 사회복지현장실습, 자원봉사론, 사회복지정책론, 사회복지실천기술론, 장애인복지론, 가족복지론, 가정정책론, 사회복지법제론, 사회복지문제론, 노인복지론 등

취득가능 자격증

국가자격증 2개

1. 사회복지사 2급
- 무시험 자격취득, 보건복지부 국가자격
2. 건강가정사
- 무시험 자격취득, 여성가족부 국가자격

취업분야

- 사회복지사 분야 : 사회복지공무원, 사회복지기관, 지역사회복지, 노인복지, 장애인복지, 청소년복지, 가족복지, 영유아복지, 민간시설
- 건강가정사 분야 : 전국 시·도, 시·군·구 건강가정지원센터, 건강가정 관련 단체, 상담센터, 가정문제 관련



Dept. of Airline Hotel Service & Tourism

항공호텔관광과



학과사무실
061. 380. 8626

학과장
010. 8504. 5634

교수
010. 3342. 3361
010. 3634. 6696



학과 소개

항공호텔관광과는 호텔 및 항공산업에서의 전문을 대표하는 엘리트 호텔관광서비스 전문가의 양성을 위한 학과이다. 학과에서는 호텔 및 관광의 핵심이론을 중심으로 절대적인 취업 중심의 실무교육을 시행하고, 호텔과 항공산업의 객실부서와 식음료 부서에서 필요한 역량을 함양한다. 또한, 레스토랑 및 바 실무외국어, 이미지메이킹, 커피와 바를 중심으로 기술 자격증 및 대회출전 등의 전문기술 자격증 습득을 통하여 성공적인 취업과 창업을 목표로 한다.

주요 교과목

항공호텔음료서비스, 항공호텔외국어회화, 베버리지 & 푸드마리아주, 호텔운영관리, 항공호텔 마케팅, 호텔연회컨벤션실무, 와인소믈리에실무, 외식경영관리, 호텔항공영어해설, 호텔항공식음료접객실무, 호텔인적자원관리, 항공호텔 취업인터뷰, 외식메뉴디자인, 호텔항공고객관리

취득가능 자격증

조주기능사, 국외여행인솔자(T/C), 국제의료관광코디네이터, 와인소믈리에, 식음료관리사2급, 이미지메이킹스피치1급, Barista Skills Foundation, Barista Skills Intermediate, 바리스타1·2급, 커피지도사2급, BARSHEF Junior, BARSHEF Senior

취업분야

신라호텔, 롯데호텔, 워커히호텔, 인터콘티넨탈호텔, 하얏트호텔, 소노캄호텔, 히든베이호텔, 아시아나항공, 티웨이항공, 인천국제공항, 무안국제공항, 여수경도리조트, 제주신화월드, 파라다이스세가지사미 등



Dept. of Drone & Mechanical Engineering

드론기계학과



학과사무실
061. 380. 8604

학과장
010. 3608. 5947

교수
010. 5458. 6576
010. 5579. 5456



학과 소개

드론을 창의적으로 운용하는 전문기술인을 양성하며 기계공학적으로 드론 조종, 설계·제작 및 정비, S/W, 측량, 항공촬영 교육을 통하여 산업 드론 전문가 육성 및 지역 정주형 초급기술인 양성 또한 기계분야에서도 첨단기술을 기반으로 센서, 인공지능(AI) 및 로봇기술과 결합된 기계 관련 분야의 인재양성, 기계 및 첨단기계, 신소재, 3D프린터 등과 연계된 교육과정을 운영한다.

주요 교과목

드론제작 및 정비, 드론기계기초설계, 드론조종실습, 드론 추진론, FC(프로그래밍)실습, 드론 조립 접합실습, 드론촬영 및 편재실무, 산업용드론운용, 3D프린팅, 캡스톤디자인과창업, 항공·기계접합공학, 재료역학, 기계공작법, 기계요소응용설계, CNS공작기계실습 등

취득가능 자격증

- 국가공인자격증 : 드론 - 초경량비행장치 무인멀티콥터 조종사· 지도조종사· 실기평가조종사
- 3D프린터 운용기능사 등
기계 - 전산응용기계제도기능사
- 용접산업기사, 기계가공조립산업기사, 냉동기계산업기사, 위험물 산업기사 등
- 민간자격증 : UUV무인잠수정조종사, 드론교육지도사, 드론제작정비전문가, 드론영상촬영 전문가, 자율비행조종사

취업 분야

- 드론분야 : 드론지도교관, 드론정비·검사사, 드론개발연구원, 교통안전공단 및 무인항공기 관련업무 등
- 기계분야 : 기계설계 및 가공, 기계 자동화 설비, 기술직 공무원 등
- 중공업·엔지니어링분야 : 선박구조물설계 및 제어, 태양광발전 등



Dept. of Automotive Engineering

미래자동차학과



학과사무실
061. 380. 8666

학과장
010. 3568. 8016

교수
010. 7612. 1872
010. 3169. 2501
010. 9860. 8255
010. 4608. 7671
010. 3422. 5930



학과 소개

- 24년 2월 졸업생 연봉 최고 5000만원
- 자동차정비(산업)기사(과정평가형) 취득
- 항공드론 마이크로 디그리(드론 3종 자격증 취득) 취득
- 일학습병행제 참여시 연간 800만원
- 이륜자동차정비기능사(시행일:20260101) 및 캠핑카 제작 Micro Degree 추진 중

주요 교과목

하이브리드특화시스템정비, 전기자동차특화시스템정비, e모빌리티 부품 수리교환, e모빌리티 고장 진단정비, e모빌리티 자율주행 시스템, 가솔린전자제어장치정비, 자동차기관정비, 자동변속기, 전자제어새시정비 등

취득가능 자격증

- 자동차정비(산업)기사(과정평가형) : 내·외부 평가를 통해 자동차정비(산업)기사 100% 취득
- 국가기술자격증(고용노동부장관 인증) : 일학습병행자격증(자동차정비분야 L-3, L-4과정)
- 기계정비산업기사, 위험물관리산업기사, 생산자동화산업기사, 자동차차체수리기능사, 자동차 보수도장기능사, 이륜자동차정비기능사, 전기기능사 등

취업분야

- 대기업 : 기아자동차, 한화오션(구. 대우조선해양), 광주글로벌모터스(GGM), 여천NCC, 동서기공, 기아자동차 AutoLand, 한국유나이티드제약 등
- 공무원 및 공기업 : 고창군청 농업기술센터, 한국교통안전공단 등
- 자동차정비 : 포르쉐, 벤츠, BMW, 렉서스, 현대블루핸즈, 기아오토류 등



Dept. of Industrial Safety Convergence

산업안전융합학과



학과사무실
061. 380. 8582

학과장
010. 5618. 8671

교수
010. 2635. 2914
010. 2605. 7090



학과 소개

본 학과는 성인학습자(고교 졸업자 및 검정고시 합격자로서 만 25세 이상인자, 2000년 3월 1일 이전 출생자, 산업체 근무 경력이 2년 이상 있는자) 전담 학과로, 주중에는 원격으로 수업을 진행하고, 주말에는 대면으로 수업을 진행한다. 졸업 후 안전관리자 자격이 주어진다. 최근 산업 재해 및 각종 사고에 대한 사회적 문제가 큰 위협으로 부각됨에 따라 각종 산업안전과 관련하여 효율적으로 대응하고 시스템적 사고방식 및 접근법을 습득해 문제해결 능력과 데이터 및 정보 수집 분석과 활용 능력을 가진 현장실무 중심의 스마트산업안전을 반영한 교육과정을 운영하여 산업안전융합 인재양성을 위해 4차 산업혁명에 대비한 다양한 첨단 스마트 안전 기술과 재난관리능력을 배양하여 스마트산업현장의 안전관리를 선도할 수 있는 산업안전 융합 글로벌 인재 양성을 목표로 한다.

취득가능 자격증

안전관리자, 산업안전산업기사, 산업위생관리산업기사, 위험물산업기사, 가스산업기사, 전기산업기사, 건설안전산업기사 등

취업분야

건설업체, 석유화학 및 화학제품제조업, 제철산업 및 조립 속 제조업, 전기·전자·기계 및 장비 제조업, 물류 유통업 등 법정 선임대상 전 사업체, 안전대행기관 및 대학병원, 방재안전직렬 공무원 등

주요 취업처

현대건설, GS 칼텍스, LG화학, 광양제철, 현대삼호조선, SK 하이닉스, 기아자동차, 신세계백화점, 전남대병원 등



Dept. of Food Science & Biotechnology

식품생명과학과



학과사무실
061. 380. 8696

학과장
010. 9954. 6181

교수
010. 2527. 1000
010. 5340. 3571



학과 소개

식품생명과학과는 만 25세 이상 성인 학습자 친화형 교육과정으로 지역 수요를 기반으로 한 맞춤형 교육과정을 개발·운영하며, 식품가공과 발효식품 맞춤형 특성화 교육으로 고부가가치 6차 산업기반 구축 및 전문인력을 양성하는 학과이다. 특히 식품관련 산업에서 요구하는 현장 실무 직업능력을 겸비한 식품가공, 발효식품, 바이오식품, 제과·제빵 및 떡 가공기능 분야의 전문 기술인력 및 창의적 인력 양성을 목표로 하고 있다.

주요 교과목

식품학 및 실습, 농산식품가공실습 I·II, 식품미생물학 및 실습, 식품위생학 및 실습, 식품제조 공정, 한식소스 및 실습, 바이오산업 및 현장체험, 상품개발 및 취창업, 융복합캡스톤디자인, 음료가공 디자인, 제과실습 I·II, 천연발효빵 실습 I·II, 제과실습심화, 떡제조가공실습, 발효식품학 및 실습, 김치발효실습, 전통주 제조실습, 발효학 및 가공실습, 발효미생물학 및 실습, 주류가공 및 실습, 전통식초 제조실습, 상품디자인개론, 상품포장디자인

취득가능 자격증

- **국가기술자격증** : 식품산업기사, 식품가공기능사, 위생사, 농산물품질관리사, 제과·제빵기능사, 떡제조기능사, 조주기능사
- **민간자격증** : 전통발효마이스터, 장류제조 2급, HACCP 팀장, 식품위생관리사 1급, 천연발효빵 마스터 1급, 브런치 및 디저트지도사 1급, 떡제조사 1급, 케이크디자이너 1급, 화과자 마스터 1급, 커피바리스타, 커피로스팅마스터, 식음료관리사 1급, 천연아이스크림 제조사 1급, 아동요리지도사 1급

취업분야

- **식품가공** : 식품산업체, 식품가공업체, 기능성 식품제조업체(HACCP, GMP 등), 식품유통업체 등
- **제과/제빵/떡제조** : 제과/제빵/떡제조 관련 업체, 자영업, 유통·서비스업체, 교육·연구소 등
- **기타** : 즉석판매제조·가공업체, 주류 및 발효식품회사, 4년제대학 편입, 푸드트럭 등 창업



Dept. of Electricity and New & Renewable Energy

신재생에너지전기과



학과사무실
061. 380. 8519

학과장
061. 380. 8639

교수
061. 380. 8635



학과소개

미래 친환경 에너지를 선도하는 '신재생에너지전기과'

신재생에너지전기과는 첨단 전기 및 차세대 에너지 산업분야에 선도적 역할을 목적으로 한전 및 에너지기업에 우수인력 공급시스템을 구축하고 있으며, 에너지밸리 산단캠퍼스를 구축하여 첨단에너지맞춤형 인력양성을 통해 졸업생 전원 자격증 취득, 취업활성화 교육을 수행하고 있다.

주요 교과목

대체에너지공학, 태양광시스템실습, 에너지변환이론및실습, 스마트그리드, 자기학, 회로이론, 전기기기, 전기전자기초실습, 대체에너지공학, 전력공학, 시퀀스기초실습, 전기설비기술기준, 전력설비실습, 캡스톤디자인, 프로젝트LAB, PLC제어실습, CAD기초및실습 등

취득가능 자격증

전기(산업)기사, 전기공사(산업)기사, 신재생에너지발전설비산업기사, 태양광발전설비산업기사, 소방설비안전기사, 승강기(산업)기사, 에너지관리(산업)기사, 위험물산업기사, 전기안전기술사, 건축전기설비기술사, 소방설비산업기사(전기,기계), 철도신호기사, 아마추어무선기사, 가공배전 자격증, 지중배전자격증, CAD실무능력평가자격증

취업분야

신재생에너지 관련 산업체 및 공기업, 연구소 및 공공기관, 민간기업, 기술직공무원 등

주요 취업처

한국전력공사, 한전KPS, 한국철도공사, 에너지기술연구원, 한국원자력연구원, 한국전력연구원, LG디스플레이, 현대중공업, 포스코, 두산중공업, 한국수력원자력 등



Dept. of AI Drone

인공지능드론학과



학과사무실
061. 380. 8659

학과장
010. 6348. 1866

교수
010. 4601. 7076
010. 7624. 1428

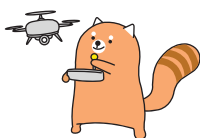

학과 소개

첨단 혁신분야 융합대학사업 운영학과(항공·드론 분야)

- 경상국립대(주관), 전북대, 건국대, 서울대, 전남도립대
- 전공 관계없이 소단위 전공(마이크로/나노디그리)을 통해 첨단분야교육과정 운영 등

5G시대 선도학과 '인공지능드론학과'

사물인터넷(IoT), 인공지능(AI), 빅데이터 등 정보통신기술(ICT)과 융합한 차세대 4차 산업혁명 학과로서 인공지능드론의 설계, 제작 수업 등 e-모빌리티 전문인력을 양성하고 있다.

※ 계절학기에 서울대, 경상국립대 등 융합대학과 학점교류 수업진행

주요 교과목

자율주행드론이론 및 실습, 드론운용조종실습, 드론조립 및 제작실습, 인공지능드론제작 및 실습, 드론융합프로젝트, 인공지능프로그래밍설계, 항공드론기초전기전자, 항공드론SW기초, 3D맵핑, 3D프린팅드론상세설계, 창의적캡스톤디자인 및 창업실무 등

취업분야

- AI드론·e-모빌리티·IoT 관련 산업체, 국가 및 지방직(전산·통신직) 공무원 등
- 4차 산업 관련 중견·중소기업(대신정보통신 등), 9급 지방직공무원 등

학사 편입

항공·드론 혁신융합대학(서울대, 건국대, 경상국립대, 전북대) 국·공립대학교 편입 가능



Dept. of Civil and Environmental Engineering

토목환경과



학과사무실
061. 380. 8679

학과장
010. 4057. 8963

교수
010. 4657. 8911
010. 8604. 8679



학과 소개

토목환경공학은 자연환경을 보존함과 동시에 인류활동에 편리하도록 국토를 개발하고 사회 기반시설의 계획 설계·건설, 감리, 유지관리에 필요한 이론지식과 기술을 다루는 학문분야이다. 토목분야에서는 사회기반시설인 도로, 철도, 교량, 댐, 공항 및 항만시설, 상하수도, 수자원 분야 등에 관한 이론 및 실무 능력을 갖추 수 있도록 교육을 실시하고 있다. 환경분야에서는 날로 심각해지고 있는 환경 오염문제 해결을 위해 수질, 폐기물처리 분야 등에 관한 전문지식과 기술을 습득할 수 있도록 교육을 실시하고 있다.

주요 교과목

철근콘크리트공학 및 연습, 응용역학 및 연습, 구조역학 및 연습, 토질역학 및 연습, 측량학 및 연습, 수리학 및 연습, 상하수도공학 및 연습, 환경공학개론, 폐기물처리공학, 하폐수처리공학 등

취득가능 자격증

토목 및 환경직 공무원, 건설회사(시공분야), 엔지니어링회사(설계 및 감리 분야), 한국수자원공사, 한국토지주택공사, 한국도로공사, 한국농어촌공사, 국가철도공단 등 국영기업체, 4년제 대학교 편입

취업 분야

- **국가직공무원** : 익산지방국토관리청, 광주국토관리사무소, 행정중심복합도시건설청
- **지방직공무원** : 광주광역시청, 광주광역시 남구청, 담양군청, 장흥군청, 함평군청,곡성군청, 강진군청, 임실군청
- **건설사 -시공** : 금호건설, 롯데건설, (주)한양, GS건설, DL이앤씨, 현대엔지니어링, 극동건설(주)
- **설계사-설계 및 감리** : (주)한국종합기술, (주)하이콘엔지니어링, (주)동아기술공사, (주)경원엔지니어링 건축사사무소
- **환경분야** : 측량대행업 및 환경시설유지관리 기업체



Dept. of Korea Traditional Architecture

한옥건축과



학과사무실
061. 380. 8690

학과장
010. 3604. 2196

교수
010. 2439. 0064

조교
010. 7645. 8582



학과소개

전통문화의 핵심이며 우리 삶의 근간이 되는 한옥을 문화 콘텐츠 산업 트렌드에 능동적으로 대처하도록 전통 주거문화의 다양한 교육 체험으로 전통 기법과 현대적 공간디자인에 대한 지식을 동시에 갖춘 실무중심의 인재를 육성한다. 또한 우리의 문화 자원으로 주거 공간 문화에 필요한 다양한 교육을 통하여 한옥을 보존하며 계승할 수 있는 한옥건축 전문 인재를 배출한다. 대학혁신사업 / 전라남도 한옥 사업 / 한옥건립실습(설계,시공) / 한옥건축실습 공방 / 한옥전문인재 육성사업 / 산학 협약업체로서 현장실습 및 취업 연계 / 한옥 기능경기대회 등 다수 수상자 배출

주요 교과목

건축역학, 건축제도, 한국건축사, 철근콘크리트, 구조재료실습, 공학설계제도, 구조안전실무, CAD, 치목, 한옥실습, 전통건축실습, 한옥설계, 전통회화기초, 단청, 한옥리모델링, 국가유산 보수, 구들, 한옥정원 등

취득가능 자격증

국가기술자격증, 국가유산보수기술자, 건축산업기사, 실내건축산업기사, 건축목공산업기사, 국가유산수리기능자(대목수, 단청, 실측설계사보, 구들), 전산응용건축제도기능사(CAD) 등

취업 분야

건축관련공무원, 문화재보수회사, 한옥관련회사, 건축관련회사, 한옥건축사사무소, 건설회사, 건축설계사무소, 목조주택 및 인테리어회사, 가구디자인회사, 국가 및 지방단체의 문화재관리 담당공무원, 전통건축 전문연구인력, 박물관, 문화재연구소, 문화재 발굴기관, 문화기획자, 문화행정가, 전통문화코디네이터, 전통상품디자이너 등



Dept. of Wellness & Agriculture Convergence

웰니스6차산업학과



학과사무실
061. 380. 8626

학과장
010. 2630. 6216

교수
010. 2605. 2561



학과소개

웰니스6차산업 로컬크리에이터 인재를 양성하고 치유농업 전문가 교육, 지역특산물 유통전문 기법 교육, SNS마케팅교육, 미디어 홍보교육, 농수축산업을 통한 고부가가치 창출사업 교육을 실시한다.

주요 교과목

- 전공기초 웰니스 과정 : 웰니스산업의 이해, 귀농귀촌 취창업, 프리젠테이션기술과 피칭전략
- 전공심화 웰니스 과정 : 웰니스 체험관광, 정원·원예관리, 외식식음료(밀키트 개발), 치유농업 프로그램 기획, SNS콘텐츠 및 영상제작, SNS홍보 및 유튜브 방송
- 전공기초 6차산업(농촌융복합)과정 : 6차산업 융복합의 이론과 실제, 농촌융복합상품개발, E-커머스창업특강
- 전공심화 6차산업(농촌융복합)과정 : 스마트팜 실무, 농산물 생산 및 가공, 유통(산지유통, 도시유통), 로컬크리에이터 이론과 실제, 6차산업마케팅, 6차산업선도농가현장특강

취득가능 자격증

치유농업사, 종자기능사, 유기농업기능사, 임업종묘기능사, 원예기능사, 조경기능사, 도시농업관리사, 정원관리사1급, 숲체험지도사1급, 아로마전문가1급, 6차산업홍보매니저, 농어촌체험지도사, 웰니스관광치유사, 로컬크리에이터, 커피융복합산업리더 등

취업 분야

귀농·귀촌 창업, 6차산업 코디네이터, 농어촌체험지도사, 치유농업사, 정원관리사, 전남지역 농촌체험 휴양마을, 산촌생태마을, 웰니스관광지(로컬크리에이터), 웰니스센터, 웰니스리조트, 웰니스호텔, 치유의 숲, 자연휴양림, 한방 및 의료기관, 마을기업, 해양치유센터, 웰니스관광 유관 기관 및 지자체, 웰니스 관광협회, 웰니스 산업협회 등



Dept. of Hotel Cuisine & Baking

호텔조리제빵과



학과사무실
061. 380. 8503

학과장
061. 380. 8675

교수
061. 380. 8668



학과 소개

“글로벌 외식산업을 선도해 나갈 이론과 실무를 겸비한 유능한 음식조리·제과제빵·식음료서비스 전문 인력양성”을 목표로 한다. 기초기술 집중교육 및 창의적 현장실무교육에 역점을 두고 한식·양식·중식·일식·복어조리, 제과제빵·케이크데코레이션·설탕공예·초콜릿공예 푸드코디네이트, 바리스타 등 외식산업 수요를 반영한 사회맞춤형 실무중심 교육과정을 통하여, 『맛을 창조하는 현장실무형 외식전문가를 양성』한다.

주요 교과목

- 조리 : 한식조리실습, 양식조리실습, 일식조리실습, 중식조리실습, 호텔진로연회조리실무, 창업메뉴개발실무, 푸드코디네이트개론, 푸드스타일링연출
- 베이커리 : 제과실습, 제빵실습, 과자류제품개발, 빵류제품개발, 실무제빵실습, 심화제과실습
- 식음료 : 커피바리스타실무, 카페취업 및 창업음료실무

취득가능 자격증

- 국가기술자격증(기능사 및 산업기사) : 한식조리, 양식조리, 중식조리, 일식조리, 복어조리, 제과, 제빵
- 민간자격증 : 바리스타2급, 푸드코디네이터1급, 케이크디자이너 등

취업 분야

- 호텔 & 리조트 : 신라호텔, 그랜드하얏트호텔, 소노캄호텔, 쉐비치호텔&리조트, 라마다호텔, 유탑호텔, 현대호텔 등
- 베이커리 : 성심당, 베비에르, 궁전제과, 씨엘비베이커리, 파리바게트, 뚜레쥬르 등
- 프랜차이즈 : 투썸플레이스, 스타벅스, 엔제리너스, 이디야, 쿠우쿠우, 어너더키친 등
- 대기업 단체급식 : 삼성웰스토리, 현대그린푸드, (주)아워홈, (주)CJ푸드빌, (주)CJ프레시웨이, 풀무원푸드앤컬처 등
- 기타 : 조리직 공무원, 창업(베이커리, 음식점, 요리공방 등), 4년제 편입, 학원강사, 이벤트회사 (푸드스타일리스트, 파티플래너)



3년제
Dept. of Performing Music
공연음악과



학과사무실
061. 380. 8525

학과장
010. 2637. 8992

교수
010. 8603. 5006
010. 3679. 6912
010. 3393. 5303



학과소개

공연음악과는 실용공연전문인·음악콘텐츠제작전문인·문화예술전문성을 기반으로 한 문화 예술교육사를 양성합니다. 이에 다양한 음악산업분야에서 적응력을 가질 수 있는 우수하고 창의력 있는 인재를 양성하는데 교육목표를 두고 있으며, 이를 위해 진취적 교육과정 시스템을 도입하여 교육하고 있습니다.

주요 교과목

양상블, 공연실습, 미디어프로덕션, 오디오프로덕션, 재즈화성학, 문화예술교육현장의 이해와 실습, 한국음악의 이해 및 감상, 음악통론 및 실습, 전통리듬실습, 실용리듬실습, 음악교육 프로그램 개발, 글로벌뮤직 네트워크, 무대음향 실습, 앨범제작 실습

취득가능 자격증

문화예술교육사(2급), 큐베이스 실무, 애플 공인(Logic Pro X) 등

취업 분야

공연음악가, 작곡가, 음악 프로듀서, 스튜디오 및 라이브 엔지니어, 연주단체 소속 연주자, 공연 기획자, 방송 음악감독, 문화예술교육기관, 학원운영, 음악강사, 음악저작권협회 회원 등



3년제
Dept. of Ceramic Art & Tea Culture
도예차문화과



학과사무실
061. 380. 8673

학과장
010. 4655. 7318

교수
010. 3654. 1336



학과소개

도예차문화과는 한국의 전통자기, 현대도자기를 다도와 "차"도구 제작기법을 접목하여 지도하고 미래의 도예와 다도산업을 선도할 수 있는 창의력과 성실성을 겸비한 도예인과 다도인을 집중 육성하고자 한다. 다도 및 미술, 도예에 관심만 있다면 누구든지 입학 후 기초부터 다양하고 실무적인 교육을 통해 취업의 꿈과 도예가, 전문다도인, 도예디자이너, 다도 지도자로서의 미래를 만들어 갈 수 있다.

주요 교과목

물레성형, 차도구도자성형, 생활도자, 산업도자, 석고제형, 차문화예절, 차문화연출, 커피이론과 실습, 전통차성형, 차상품도자, 디자인발상과 표현 도자핸드페인팅, 재료와 유약, 제다실습, 도자 평면조형, 상품포장디자인, 도자문양디자인, 유약 및 소성실험, 동서양차실습, 도자입체조형, 차도구상품개발, 관광도자상품개발, 장식도자상품개발, 도자장식디자인, 생활용기성형, 동서양 차실습, 차치료이해

취득가능 자격증

- 국가기술자격증 : 도자기공예기능사
- 민간자격증 : 예절지도사, 전통차예절지도사, 꽃차소믈리에, 커피바리스타, 핸드페인팅지도사 등

취업 분야

- 도예분야 : 도자물레성형, 도자기초실기, 생활도자, 산업도자, 석고제형, 차도구도자성형, 유약 및 소성기법, 핸드페인팅 기법 등을 배워 산업자기회사 및 도자업체 분야 종사, 체험 학습분야 취업 및 운영할 수 있고, 도예실기교사, 서울 및 4년제 대학도자공예학과와 도자디자인학과, 산업도예과, 디자인관련 예능 계열 학과 편입학 가능
- 차문화분야 : 차문화예절, 제다실습, 차품평, 차상품개발, 한국차문화, 동서양차문화 등 공부를 바탕으로 식음료 연구기관, 대기업 외식업체, 차예절체험 지도사 등 관련 연구소에 취업 및 창업 운영 가능



Dept. of Beauty Art

뷰티아트과



학과사무실

061. 380. 8667

학과장

010. 8603. 2112

교수

010. 2650. 5073



학과 소개

뷰티아트과의 교육목표는 학생들이 헤어미용, 피부미용, 메이크업, 네일미용과 같은 다양한 뷰티 분야에서 필요한 첨단 지식과 실용적인 기술을 습득함으로써, 지역사회 및 글로벌 뷰티 문화를 선도하는 "창의적이고 지속 가능한 전문 인재"로 "성장"하도록 돕습니다.

또한, 우리 학과는 성실·창조·봉사의 가치를 바탕으로 자기 관리, 창의적 사고, 공동체 의식, 진로 개척 등의 핵심 역량을 갖추도록 교육하여 국내외 뷰티 산업의 요구에 부응하고 지역 및 글로벌 시장에서 혁신적인 뷰티 전문가로 성장할 수 있도록 전공별 특성화된 커리큘럼으로 학생들의 실무역량을 준비시킵니다.

주요 교과목

응용헤어퍼머넌트웨이브, 응용헤어커트, 얼굴관리실무, 메이크업실무, 네일미용실무, 미용색채실무, 화장품제조, 한국형특수관리, 아트메이크업, 융합네일아트, 뷰티코디네이션 등

취득가능 자격증

- 졸업 시 무시험 미용종합면허증(종합) 취득
- 국가기술자격증 : 미용사(일반, 피부, 메이크업, 네일), 컬러리스트산업기사, 맞춤형화장품 조제관리사 등
- 민간협회자격증 : 두피관리사, 천연화장품제조사, 화장품처방전문가, 미용경력사, 병원코디네이터, 뷰티코디네이터, 퍼스널 컬러리스트 등

취업 분야

- 전문직 : 헤어디자이너, 방송헤어전문가, 피부관리사, 메이크업아티스트, 패션스타일리스트, 컬러리스트 등
- 교육분야 : 화장품회사 교육강사, 평생교육원 및 사회교육원 강사, 전문계 고등학교 교사, 직업 학교 및 미용학원 강사 등
- 화장품회사 : 화장품연구원, 화장품회사 마케팅전문가 및 교육담당, 미용기자재 홍보 및 교육 등
- 샵 및 부설경영 : 웨딩샵, 바디전문샵, 헤어샵, 네일샵, 피부비만관리실, 성형외과, 피부과, 한의원 등
- 기타 : 편입, 유학, 해외취업 등

모집요강

- 14 모집학과 및 모집인원
- 16 전형일정
- 16 접수방법
- 17 지원자격
- 18 제출서류
- 19 전형방법
- 23 합격자 발표
- 23 등록금(예치금) 납부 및 환불
- 24 대입전형자료 온라인 제공 관련 안내
- 25 수험생 유의사항
- 25 장학안내
- 27 생활관 안내
- 28 Campus Map
- 28 우리대학 오시는 길

1. 모집학과 및 모집인원

가. 정원내 전형

계열	학과	입학 정원	수시1차			수시2차			정시		
			일반 전형	특별전형		일반 전형	특별전형		일반 전형	특별전형	
				대학 자체기준	고른기회 (성인 학습자)		대학 자체기준	고른기회 (성인 학습자)			
인문 사회 계열	사회복지과	25	23			1			1		
	항공호텔관광과	25	22	1		1			1		
공학 계열	드론기계학과	25	20	3		1			1		
	미래자동차학과 	35	27	6		1			1		
	산업안전융합학과 (성인전담학과)	25						1		1	
	식품생명과학과 (성인전담학과)	25						1		1	
	신재생에너지전기과 	25	20	3		1			1		
	인공지능드론학과  	25	12	11		1			1		
	토목환경과	주간	25	22	1		1			1	
		야간	20	17	1		1			1	
		한옥건축과	25	20	3		1			1	
자연 과학 계열	웰니스6차산업학과	25	22	1		1			1		
	호텔조리제빵과	30	26	2		1			1		
예체능 계열	공연음악과(3년제) 	25	22	1		1			1		
	도예차문화과(3년제)	25	22	1		1			1		
	뷰티아트과	25	22	1		1			1		
합계		410	297	35	46	14	0	2	14	2	

※ 모집시기별 미충원 인원은 다음 시기로 이월하여 모집합니다.

※ 정원내 특별전형(대학자체기준) 수시모집 결과 미충원 인원은 정시모집 일반전형으로 이월하여 모집합니다.

 재학생단계 입학승인행제 및 첨단분야 혁신융합대학과정 운영 학과

 재학생단계 입학승인행제 운영학과

 2학년 수업 나주에너지밸리캠퍼스에서 운영

 학사학위 전공심화과정 개설 학과

나. 정원의 전형

계열	학과	입학 정원	수시1차							
			전문대학 이상 졸업자	기회균등 선발		특성화고 졸업 재직자	만학도 및 성인 재직자	외국인		
				농어촌 출신자	기초생활 수급자 및 차상위계층, 한부모가족 지원대상자					
인문 사회 계열	사회복지과	25	29		1		2			
	항공호텔관광과	25		1			2	2		
공학 계열	드론기계학과	25		1				2	2	
	미래자동차학과 ◉	35			1			2		
	산업안전융합학과 (성인전담학과)	25					2	4		
	식품생명과학과 (성인전담학과)	25					2	4		
	신재생에너지전기과 ◆	25		1				2		
	인공지능드론학과 ♣ ◆	25		1	1			2		
	토목환경과	주간		25	1				2	
		야간		20					2	
	한옥건축과	25		1				2		
자연 과학 계열	웰니스6차산업학과	25			1			2		
	호텔조리제빵과	30		1				2		
예체능 계열	공연음악과(3년제) ★	25		1				2		
	도예차문화과(3년제)	25						2		
	뷰티아트과	25		1				2		
합계		410		29	9	4	4	36	4	

※ 모집인원은 수시1차 모집결과에 따라 변경될 수 있으며 미충원 인원은 다음 시기로 이월하여 모집합니다.

♣ 재학생단계 일학습병행제 및 첨단분야 혁신융합대학과정 운영 학과

◉ 재학생단계 일학습병행제 운영학과

◆ 2학년 수업 나주에너지밸리캠퍼스에서 운영

★ 학사학위 전공심화과정 개설 학과

2. 전형일정

구분	수시 1차	수시 2차	정시
원서접수	2024. 09. 09.(월) ~ 10. 02.(수) 21:00까지	2024. 11. 08.(금) ~ 11. 22.(금) 21:00까지	2024. 12. 31.(화) ~ 2025. 01. 14.(화) 21:00까지
서류 제출(해당자)	2024. 10. 07.(월)	2024. 11. 26.(화)	2025. 01. 15.(수)
면접(실기)고사	2024. 10. 17.(목)	2024. 11. 29.(금)	2025. 01. 17.(금)
합격자 발표	2024. 10. 31.(목)	2024. 12. 06.(금)	2025. 01. 24.(금)
예치금	최초합격자	2024. 12. 16.(월) ~ 12. 18.(수)	
	충원합격자	2024. 12. 19.(목) ~ 12. 30.(월)	
예치금 없음			
등록금	최초합격자	2025. 02. 10.(월) ~ 02. 12.(수) ※ 등록금 전액	
	충원합격자	※ 등록금 중 예치금을 제외한 나머지 금액 2025. 02. 13.(목) ~ 02. 28.(금) ※ 등록금 전액	

※ 서류 제출은 마감일 18:00까지 도착분에 한합니다.

※ 정시모집 마감 이후 결원 충원을 위해 2025. 02. 28.(금)까지 자율모집을 실시합니다.(홈페이지 공지)

3. 접수방법

가. 원서접수 방법

구분	접수 방법
인터넷 접수	<ul style="list-style-type: none"> • 유웨이어플라이[www.uwayapply.com] • 진학어플라이[www.jinhakapply.com]
방문 접수	<ul style="list-style-type: none"> • 전남도립대학교 입학학생처(학사행정지원동 1층)
우편 접수	<ul style="list-style-type: none"> • (우) 57337 전남 담양군 담양읍 죽녹원로 152 전남도립대학교 입학학생처 입시담당자 • 접수마감일 18:00까지 도착분에 한하며, 결봉투에 "입학원서 재증" 표기하여 우편 발송 후 지원자가 직접 접수 여부 확인
FAX 접수	<ul style="list-style-type: none"> • FAX : 061-380-8508 / TEL : 061-380-8461(전송 후 직접 접수 여부 확인)
접수시 유의사항	<ul style="list-style-type: none"> • 전형기간별 지원은 1회에 한함 • 입학원서 및 서류제출 기재내용은 반드시 사실과 일치하여야 하며, 기재착오로 인한 불이익은 지원자에게 책임이 있음 • 고등학교 졸업 후 성명 또는 주민등록번호가 변경된 지원자는 증빙서류(주민등록초본 등)를 함께 제출해야 함 • 지원자 및 보호자의 주소, 전화번호는 전형기간 중 언제든지 연락이 가능한 곳의 주소와 전화번호를 모두 기재하여야 하며, 전형기간 중 변동이 있을 시 반드시 우리 대학 입학학생처에 변경 사실을 통보하여야 함 • 고교 졸업 후 고교명이 변경된 경우 재학 당시 고교명으로 기재하여야 함 • 제출서류가 미비 될 경우 불합격 처리되며, 접수된 서류는 반환하지 않음

나. 전형료 : 무료(인터넷 원서접수 수수료 5,000원 제외)

구분	접수 방법
전형료	공연음악과 30,000원(공연음악과를 제외한 학과는 없음)
접수료	무료(인터넷 접수(유웨이어플라이, 진학어플라이) 수수료 5,000원)
전형료 환불	「고등교육법시행령」 제42조의3 제2항에 정한 바에 따름

4. 지원자격

가. 공통자격 : 고등학교 졸업(예정)자 또는 법령에 의하여 동등 이상의 학력이 있다고 인정된 자(검정고시 출신자 포함)

나. 정원내 전형 지원자격

전형 구분	전형명	지원 자격
일반전형		• 고등학교 졸업(예정)자 또는 법령에 의하여 동등 이상의 학력이 있다고 인정된 자(검정고시 출신자 포함)
특별전형	대학 자체 기준	자격증소지자 • 고등학교 졸업(예정)자로 지원학과와 관련있는 국가기술자격증 소지자
		사회적배려 • 고등학교 졸업(예정)자로 아동복지시설 보호 중이거나 종료된 자
		지역인재 • 고등학교 졸업(예정)자로 고등학교 전 과정을 전라남도 소재 고등학교에서 이수한 자
		외국고등학교 졸업(예정)자 • 외국고등학교 졸업(예정)자로 TOPIK 2급 이상 소지자 (단, 2급 소지자의 경우 입학 후 1년간 300시간 이상의 한국어연수 필수 이수)
	고른 기회	성인학습자 다음 중 어느 하나에 해당되는 자 • 입학일 기준 만25세 이상인 자(2000년 3월 1일 이전 출생자) • 산업체 근무(재직) 경력이 2년 이상 있는 자

다. 정원외 전형 지원자격

전형 구분	전형명	지원 자격
특별전형	전문대학이상 졸업자	• 대학·산업대학·교육대학·전문대학·원격대학 졸업(예정)자 또는 이와 동등이상의 학력이 있다고 인정되는 자 ※ 졸업예정자는 졸업 충족을 위한 마지막 학기 성적을 취득하여야 지원 가능함
	농어촌 출신자	• I 유형 - 학생 본인이 농어촌(도서·벽지지역 포함) 소재지 학교에서 중·고교 전 교육과정을 이수하고, 동시에 재학기간 동안 본인 및 부모 모두가 농어촌 지역에 거주한 자 • II 유형 - 학생 본인이 농어촌(도서·벽지지역 포함) 소재지 학교에서 초·중·고교 전 교육과정을 이수하고, 동시에 재학기간 동안 본인이 농어촌 지역에 거주한 자 ※ 농어촌지역은 지방자치법 제3조에 따른 읍·면지역 또는 도서·벽지 교육진흥법 2조에 따른 지역을 말함 ※ 재학 중 행정구역 개편 등으로 소재지가 변경된 경우에 농·어촌 및 도서·벽지지역 기준은 입학 당시의 소재지를 기준으로 함 ※ 고등학교 졸업예정자의 경우 고등학교 졸업일까지 지원자격(농어촌 거주 및 고교 재학)을 유지하여야 함
	기초생활수급자 및 차상위계층, 한부모가족지원대상자	다음 중 어느 하나에 해당되는 자 • 국민기초생활보장법 제2조 제1호에 따른 수급권자 • 국민기초생활보장법 제2조 10호에 따른 차상위계층 • 한부모가족지원법 제5조 또는 5조의 2에 따른 지원대상자
	특성화고 졸업 재직자	다음 중 어느 하나에 해당하는 자로서 산업체 근무경력이 3년 이상인 재직자 • 일반고등학교에 재학하는 동안 시·도 교육감이 「직업교육훈련 촉진법」에 따른 직업교육훈련기관 중 직업교육 훈련위탁기관으로 선정된 기관에서 1년 이상의 직업교육 훈련과정을 이수하고 해당 일반고등학교를 졸업한 자(생활기록부에 기재된 자에 한함) • 산업수요 맞춤형 고등학교를 졸업한 자 • 특성화고등학교 등을 졸업한 자 • 학력 인정 평생교육시설 중 특성화고등학교 등에서 제공하는 것과 같은 교육과정을 운영하는 평생교육시설에서 해당 교육과정을 이수한 자 ※ 재학 중 반드시 산업체에 재직 중이어야 함
	만학도 및 성인재직자	다음 중 어느 하나에 해당되는 자 • 입학일 기준 만25세 이상인 자(2000년 3월 1일 이전 출생자) • 산업체 근무(재직) 경력이 2년 이상 있는 자
	외국인	다음 중 어느 하나에 해당하는 자 • 북한이탈주민의 보호 및 정착지원에 관한 법률에 의해 북한이탈주민으로 등록된 자로 통일부 장관이 고등학교 졸업 이상의 학력을 인정한 자 또는 국내외 소재 고등학교 졸업자 • 고등교육법시행령 제29조의 제2항제6호(부모 모두 외국인인 외국인), 제7호에 해당하는 자(외국에서 우리나라 초·중등교육에 상응하는 교육과정을 전부 이수한 재외국민과 외국인, 결혼이주민)로 TOPIK 2급 이상 소지자(단, 2급 소지자의 경우 입학 후 1년간 300시간 이상의 한국어연수 필수 이수)

5. 제출서류

가. 공통

전형 구분	제출 서류	
공통사항	<ul style="list-style-type: none"> 입학원서(우리대학 양식) 1부 (인터넷접수자 제외) 	
	고등학교 졸업(예정)자	<ul style="list-style-type: none"> 학교생활기록부(원본대조필 직인 날인) 1부 - 2017년 2월 ~ 2025년 2월 졸업(예정)자 중 온라인 제공 동의자 : 미제출 - 2017년 2월 이전 졸업자 및 온라인 제공 비동의자(비대상고교 졸업자) : 제출
	검정고시	<ul style="list-style-type: none"> 합격증명서 및 성적증명서 각 1부 - 2016년 1회차 ~ 2024년 2회차 합격자 중 성적 온라인 제공 동의자 : 미제출 ※ 수시전형은 2016년 1회차 ~ 2024년 1회차까지만 온라인 제공 - 2016년 1회차 이전 합격자 및 온라인 제공 비동의자 : 제출

나. 정원내 전형

전형 구분	제출 서류		
일반전형			
특별전형	대학자체 기준	자격증소지자	<ul style="list-style-type: none"> 관련자격증 사본 1부
		사회적배려	<ul style="list-style-type: none"> 시설퇴사예정증명서 1부
		지역인재	<ul style="list-style-type: none"> 공통서류와 동일
		외국고등학교 졸업(예정)자	<ul style="list-style-type: none"> 졸업(예정)증명서 및 성적증명서 각 1부 출입국사실증명서(부모, 학생) 및 여권사본(부모, 학생) 각 1부 한국어능력시험(TOPIK) 2급 이상 성적증명서(성적 유효기간내 자격만 인정)
	고른기회	성인학습자	<ul style="list-style-type: none"> 산업체 재직(경력)증명서 또는 4대보험 가입 확인서 1부(해당자에 한함) ※ 근무경력을 확인 가능하게 발급

다. 정원외 전형

전형 구분	전형명	제출 서류		
특별전형	전문대학이상 졸업자	<ul style="list-style-type: none"> 졸업(예정)증명서 및 성적증명서 각 1부 ※ 졸업예정자는 졸업 즉시 졸업증명서를 추가 제출하여야 함 		
	농어촌 출신자	I 유형	<ul style="list-style-type: none"> 농어촌출신자전형 지원자격확인서 1부(본고 홈페이지 참고) 출신 중·고등학교 학교생활기록부 각 1부 (지원자 명의)가족관계증명서 1부 주민등록초본(본인, 부, 모) 각 1부 : 과거 주소변동사항 기재 포함(최근 1개월 이내) 	
		II 유형	<ul style="list-style-type: none"> 농어촌출신자전형 지원자격확인서 1부(본고 홈페이지 참고) 출신 초·중·고등학교 학교생활기록부 각 1부 (지원자 명의)가족관계증명서 1부 주민등록초본(본인) 1부 : 과거 주소변동사항 기재 포함 (최근 1개월 이내) 	
	기초생활수급자 및 차상위계층, 한부모 가족 지원 대상자	기초생활수급자	<ul style="list-style-type: none"> (지원자 명의)기초생활수급자증명서 1부 	
		차상위계층	<ul style="list-style-type: none"> 차상위 복지급여수급확인서 1부 또는 차상위계층확인서 1부 	
		한부모가족 지원대상자	<ul style="list-style-type: none"> 한부모가족지원증명서 1부 	
	특성화고 졸업 재직자	<ul style="list-style-type: none"> 산업체 재직(경력)증명서 또는 4대보험 가입 확인서 1부 ※ 근무경력을 확인 가능하게 발급 		
	만학도 및 성인재직자	만학도	<ul style="list-style-type: none"> 공통서류와 동일 	
		성인재직자	<ul style="list-style-type: none"> 산업체 재직(경력)증명서 또는 4대보험 가입 확인서 1부 ※ 근무경력을 확인 가능하게 발급 	
	외국인	<ul style="list-style-type: none"> 별도 문의(외국인유학생 모집요강 참조) 		

※ 해당 증빙서류(국의 발급서류 포함)는 제출일(대학에 서류가 도착한 날)로부터 3개월 이내 발급한 서류를 제출기간내에 제출하여야 하며, 기초생활수급 및 차상위 계층 증빙서류는 제출일(대학에 서류가 도착한 날)로부터 7일 이내 발급한 서류를 제출하여야 합니다.

※ 모든 국외 발급서류는 원본과 한글 번역문을 첨부하여 공증을 받아야하며, 아스포티유 확인서 또는 재외공관 영사 확인을 받아서 제출하여야 합니다.

※ 위 서류 이외에도 지원자격을 확인하기 위해 추가 서류 제출을 요구할 수 있습니다.

6. 전형방법

가. 성적반영 비율 및 사정원칙

전형 구분	학과	학생부 성적	면접 고사	실기 고사	수능 시험	대학 성적	서류	비고	
수시	12개 학과	60%	40%	-	-	-	-	학생부 성적 2학년까지 반영	
	일반전형 특별전형 정원의 전형 전체 (전문대, 외국인전형 제외)	20%	80%	-	-	-	-		
	산업안전융합학과 식품생명과학과	20%	80%	-	-	-	-		
	공연음악과	40%	-	60%	-	-	-		
	정원의 전형 전문대학이상 졸업자	14개학과	-	40%	-	-	60%	-	-
		공연음악과	-	-	60%	-	40%	-	
정원의 전형 외국인	해당학과	-	40%	-	-	-	60%	-	
정시	12개 학과	60%	40%	-	-	-	-	학생부 성적 3학년까지 반영	
	일반전형 특별전형 정원의 전형 전체 (전문대, 외국인전형 제외)	20%	80%	-	-	-	-		
	산업안전융합학과 식품생명과학과	20%	80%	-	-	-	-		
	공연음악과	-	-	60%	40%	-	-		
	정원의 전형 전문대학이상 졸업자	14개학과	-	40%	-	-	60%	-	-
		공연음악과	-	-	60%	-	40%	-	
정원의 전형 외국인	해당학과	-	40%	-	-	-	60%	-	

※ 검정고시 출신자는 검정고시 성적(평균점수)을 반영하여, 우리 대학에서 산정한 내신성적 산정기준에 준합니다.

※ 전문대학 이상 졸업자 전형 지원자 중 성적증명서를 제출하지 않았을 경우 성적은 0점으로 반영하고, 편입학한 학생이 두 대학의 서류를 모두 제출하였을 경우 두 대학의 성적 중 상위 성적을 반영함. 단, 편입학한 대학의 성적을 인정받기 위해서는 편입학한 대학에서 2개 학기 이상 수료하여야 합니다.

※ 학교생활기록부 및 검정고시 성적증명서를 제출하지 않았을 경우 기본점수를 반영합니다.

※ 교과성적 특이자의 성적반영 방법

- 1학과와 2학과 중 1개 학기 중 1개 학기의 성적이 없는 경우에는 1개 학기의 성적을 해당 학년 성적으로 합니다.

- 외국고등학교 등 성적 표기방법이 상이하거나 성적산출이 불가능한 경우 기본점수 부여를 부여합니다.

※ 석차등급으로 표기되지 않는 교과목은 성적사정에서 제외합니다.

나. 학교생활기록부 성적 반영방법

구분	전형 구분	학과	총점	성적반영 점수						학년별 반영비율			요소별 반영비율	
				학생부		면접 고사	실기 고사	수능		1학년	2학년	3학년	교과 성적	출결 상황
				기본	성적			기본	성적					
수시	일반전형 특별전형 정원의외 전형	12개 학과	400점	132점	108점	160점	-	-	-	50%	50%	-	80%	20%
		산업안전융합학과 식품생명과학과		44점	36점	320점	-	-	-					
		공연음악과		97점	63점	-	240점	-	-					
정시	일반전형 특별전형 정원의외 전형	12개 학과	400점	132점	108점	160점	-	-	-	20%	30%	50%	80%	20%
		산업안전융합학과 식품생명과학과		44점	36점	320점	-	-	-					
		공연음악과		-	-	-	240점	57점	103점					

다. 대학수학능력시험 성적 반영방법

전형 유형	모집 단위	점수 활용 지표	반영 영역수	언어영역	수리영역	외국어 영역	탐구영역
							사회/과학/직업
정시 모든 전형 (전문대학이상 졸업자 제외)	공연음악과	등급	4개	25%	25%	25%	25%

※ 탐구영역과목 - 사회·과학·직업 탐구영역 중 택1

라. 학교생활기록부 성적 산출방법

1) 2008년~2025년 2월 졸업예정자

구분		반영 점수					비 고
		합계	1학년	2학년	3학년	출결점수	
수시	12개 학과	108	43.2	43.2	-	21.6	
	산업 / 식품	36	14.4	14.4	-	7.2	
	공연	63	25.2	25.2	-	12.6	
정시	12개 학과	108	17.3	25.9	43.2	21.6	
	산업 / 식품	36	5.8	8.6	14.4	7.2	

• 실질반영점수 산출식

$$\frac{\sum(1\text{학년 과목 점수} \times \text{이수단위})}{1\text{학년과목 이수단위의 합}} \times A + \frac{\sum(2\text{학년 과목 점수} \times \text{이수단위})}{2\text{학년과목 이수단위의 합}} \times B + \frac{\sum(3\text{학년 과목 점수} \times \text{이수단위})}{3\text{학년과목 이수단위의 합}} \times C + \text{출결점수}$$

※ 실질반영점수 산출식 A, B, C

구분		A	B	C	비고
수시	12개학과	0.432	0.432	-	
	산업 / 식품	0.144	0.144	-	
	공연	0.252	0.252	-	
정시	12개학과	0.173	0.259	0.432	
	산업 / 식품	0.058	0.086	0.144	

- 성취평가제(A,B,C,D,E)과목의 석차등급 산출 방법
과목별 표준점수(Z) = (원점수 - 평균) / 표준편차

2) 1998년~2007년 졸업자(석차로만 표기되어 있는 경우)

- 산출식
석차 30, 동석차학생수 4, 재적수 300인 경우의 $30 + \frac{(4-1)}{2} \times \frac{300}{300} \times 100 = 10.5\%$ 이므로 2등급
- 적용 등급
반영학년의 모든 학기 석차백분율 / 학기 수 = 석차백분율평균 \Rightarrow 등급환산 = 적용 등급

3) 1997년 이전 졸업자 등(계열석차로만 표기되어 있는 경우)

- 산출식 : 계열석차 / 재적수 $\times 100$
1학년 1학기 석차 209, 재적수 360인 경우의 석차등급은 $209/360 \times 100 = 28.9\%$ 이므로 4등급
- 적용 등급
반영학년의 모든 학기 석차백분율 / 학기 수 = 석차백분율평균 \Rightarrow 등급환산 = 적용 등급

※ 석차등급 산출방법

석차 등급	1	2	3	4	5	6	7	8	9
백분율	40%이내	4% 초과 11% 이내	11% 초과 23% 이내	23% 초과 40% 이내	40% 초과 60% 이내	60% 초과 77% 이내	77% 초과 89% 이내	89% 초과 96% 이내	96% 초과

※ 등급별 학생부성적 반영 점수

석차 등급	학과	1	2	3	4	5	6	7	8	9
반영 점수	12개 학과	86.4	76.8	67.2	57.6	48.0	38.4	28.8	19.2	9.6
	산업/식품	28.8	25.6	22.4	19.2	16.0	12.8	9.6	6.4	3.2
	공연음악과	50.4	44.8	39.2	33.6	28.0	22.4	16.8	11.2	5.6

4) 출결점수 반영방법

가) 반영기준 : 학생부 성적반영 기준과 동일(검정고시 출신자 제외)

나) 산출 방법

구분	산출방법	
결석일수가 20일 이하일 때	12개 학과	16(기본점수) + {(1-결석일수/21)*5.6}
	산업안전융합학과 식품생명과학과	6(기본점수) + {(1-결석일수/21)*1.2}
	공연음악과	9(기본점수) + {(1-결석일수/21)*3.6}
결석일수가 21일 이상일 때	기본점수	

다) 「미인정」의 지각, 조퇴, 결과를 합산하여 3회를 결석 1일로 산정

라) 질병, 기타로 인한 결석·지각·조퇴·결과는 결석일수로 산정하지 않음

5) 검정고시 출신 지원자 성적반영 방법

구분	산출 방법
12개 학과(수시·정시)	기본점수(110점) + (검정고시 합격 평균성적 X 1.3)
산업안전융합학과, 식품생명학과(수시·정시)	기본점수(40점) + (검정고시 합격 평균성적 X 0.4)
공연음악과(수시)	기본점수(80점) + (검정고시 합격 평균성적 X 0.8)

가) 반영점수

석차 등급	1	2	3	4	5	6	7	8	9
평균 점수	96.01~ 100.00	93.01~ 96.00	88.01~ 93.00	83.01~ 88.00	78.01~ 83.00	72.01~ 78.00	70.01~ 72.00	67.01~ 70.00	60.00~ 67.00

6) 수능 반영 점수(공연음악과)

가) 정시 지원자 및 모든 유형의 전형(전문대학이상 졸업자 전형 제외)

나) 산출방법 : 수능점수 / 수능만점 × 103

마. 면접고사

구분	면접고사 안내
대상 학과	전체 학과(공연음악과 제외)
준비물	접수증, 신분증(주민등록증, 운전면허증, 여권, 학생증 등)
기타	<ul style="list-style-type: none"> • 면접에 불참할 경우 불합격 처리함 • 면접고사는 대학 수험능력을 판단하기 위하여 실시하며, 면접위원의 평가 결과 지원학과의 학업성취가 곤란하다고 인정되는 자는 선발하지 않을 수 있음

바. 실기고사

전공	세부 전공	실기내용	배점	수험생 유의사항	
실용 음악	Vocal	자유곡 1곡	100점	- 모든 실기곡은 암보(5분이내 암보) (반주자는 악보 사용 가능)	
	Guitar, Bass, Piano, Drum	자유곡 1곡	100점	- 악보 5부 지참 - 드럼, 건반, 앰프 외 악기는 본인 지참	
	작곡	MIDI	WAVE 또는 MP3(70점), 연주(30점)	100점	- 실기시험시 심사위원이 다른 곡 연주를 요구할 수 있음
		싱어송라이터	멜로디+코드(60점), 작품연주(20점), 노래(20점)	100점	- MR : USB - 수험생 간 반주 불가
한국 음악	성악	2개 장단 포함된 자유곡 1곡	100점	- 모든 실기 곡은 암보 - 반주자 동반은 자유	
	관악, 현악	산조 및 정악 중 자유곡 1곡	100점		
	타악	농악, 장단, 사물놀이 중 자유곡 1곡	100점		
	작곡	화성법(40점), 선율짓기(40점), 부전공(20점)	100점		
서양 음악	기악 (현악, 목관, 금관)	자유곡 1곡	100점	- 모든 실기 곡은 암보 - 피아노 외 악기는 본인 지참	
	Piano	Lv.Beethoven Piano Sonata 중 빠른 악장 1곡	100점		
서양 음악	작곡	<ul style="list-style-type: none"> - 화성법(40점), 선율짓기(40점), 피아노(20점) - 화성풀이 베이스 1개, 소프라노 1개 - 주어진 동기에 의한 세도막 형식의 피아노곡 작곡 - 피아노 실기 자유곡 1곡(빠른 템포의 작품) 	100점		

7. 합격자 발표

가. 합격자 사정

- 1) 특별전형 지원자가 자격 미달 및 서류 미비 등의 사유로 특별전형 지원자로 부적합하다고 판단될 경우 일반전형 대상자로 분류하여 사정할 수 있습니다.(성인전담학과 제외)
- 2) 합격자 및 예비합격자 순위는 우리 대학 홈페이지에 공고합니다.(본인 직접 확인)
- 3) 최초합격자의 등록포기 등으로 인한 결원이 발생하면 예비합격자 순위에 따라 총원(추가) 합격자를 대학 홈페이지 공지 및 개별 전화로 통보 합니다. (전화불통으로 연락이 되지 않는 경우 불합격 처리됩니다.)
- 4) 정원내 특별전형 등록 인원이 모집인원에 미달되는 경우 부족인원은 동일단위 내에서 일반전형 지원자로 총원하며, 일반전형 등록인원이 모집 인원에 미달되는 경우도 정원내 특별전형 지원자로 총원가능합니다.(성인전담학과는 제외)
- 5) 수시1차 미총원 인원은 수시2차에서 총원하고, 수시모집 미총원 인원은 정시모집에서 총원합니다.
- 6) 합격자는 우리대학에서 정한 등록 마감 시간까지 등록(예치금 및 등록금 납부)하여야 하며 등록기간 내에 등록하지 않을 경우 입학 포기로 처리 합니다.

구분		1순위	2순위	3순위	4순위	5순위
수시	14개 학과	전 학년 성적 우수자	2학년 성적우수자	1학년 성적우수자	면접점수 우수자	출석점수 우수자
	공연음악과	실기점수 우수자	전 학년 성적 우수자	2학년 성적우수자	1학년 성적우수자	출석점수 우수자
정시	14개 학과	전 학년 성적 우수자	3학년 성적우수자	2학년 성적우수자	1학년 성적우수자	면접점수 우수자
	공연음악과	실기점수 우수자	실기점수 최고점이 높은자	수능시험 성적 우수자	수능(영어영역) 성적 우수자	-
전문대학이상 졸업자 전형		취득학점이 높은 자	최근 졸업자	-	-	-

8. 등록금(예치금) 납부 및 환불

가. 등록금(예치금) 납부

- 1) 합격자는 등록금 납부기간 내에 지정한 방법에 의하여 등록금(예치금)을 납부하여야 하며, 등록금 미납자는 입학 의사가 없는 것으로 간주하여 입학 포기로 처리합니다.
- 2) 합격자가 타 대학에도 동시에 합격한 경우 등록기간 내에 1개 대학에만 등록금을 납부하여야 합니다.
- 3) 수시합격자는 반드시 예치금(80,000원)을 납부 후 등록기간에 잔여 등록금을 납부하여야 합니다.
※ 예치금을 납부했어도 우리 대학이 정한 납부기간에 등록금을 납부하지 않으면 입학 포기로 처리됩니다.
- 4) 장학금 수혜 등으로 등록금이 "0"원인 합격자도 등록기간 내에 등록금 고지서를 지정된 은행에서 납부 처리해야 등록 처리가 되며 등록 처리를 거치지 않으면 입학 포기로 처리됩니다.
- 5) 2025학년도 1학기 등록금(예정)

모집계열	등록금	비고
인문사회계열	861,000원	사회복지과, 항공호텔관광과
공학·자연과학·예체능계열	996,000원	인문사회 계열을 제외한 학과

※ 위 금액은 2025학년도 등록금 결정에 따라 달라질 수 있습니다.

나. 등록금(예치금) 환불

- 1) 등록포기 사유 발생시 입학정보(입학홈페이지) 공지사항에서 관련 서식을 다운받아 제출
- 2) 접수방법 : 방문 접수, 팩스 접수(061-380-8508)
 - ※ 팩스 접수일 경우 서류 발송 후 접수 여부를 입학학생처로 반드시 확인
- 3) 제출서류
 - 등록포기서, 등록금 환불청구서 각 1부
 - 지원자 본인 통장사본(지원자 명의가 아닐 경우 가족관계증명서 추가 제출) 1부
 - 지원자 본인 신분증 1부
- 4) 등록금 환불 청구기간 : 2025년 2월 28일(금) 16:00까지
- 5) 등록금 환불 청구기간 이후의 환불은 대학 등록금에 관한 규칙에 따라 처리합니다.
- 6) 등록 포기 제출서류 접수 후에는 합격이 취소됩니다.

9. 대입전형자료 온라인 제공 관련 안내

가. 제공 대상

- 1) 학교생활기록부 자료 : 2017년 졸업자 ~ 2025년 2월 졸업예정자 중 온라인 제공 대상학교 출신자
 - ※ 방송통신고등학교, 고등기술학교, 각종 학교, 특수학교, 산업체 부설학교, 학력인정 평생교육시설 등은 온라인으로 제공하고자 하는 학교에 한함
- 2) 검정고시 온라인 제공 대상자 : 2016년 1회차 ~ 2024년 2회차 시험
- 3) 대학수학능력시험성적 자료 : 2025학년도 대학수학능력시험 응시자
 - ※ 온라인 제공대상자가 아닌 학생 및 온라인 제공에 동의하지 않은 학생은 반드시 해당자료의 사본을 제출해야 하며, 별도 제출한 대입전형 자료의 위·변조 사실이 발견될 경우 입학이 취소 될 수 있음

나. 제공 항목

구분	항목
학교생활기록부 자료	<ul style="list-style-type: none"> • 인적사항, 학적사항, 출결상황(자격증 및 인증 취득상황), 국가직무능력 표준이수 상황, 창의적 체험활동, 교과학습발달상황, 행동특성 및 종합의견 • 인적사항 항목에 대하여 전체가 아닌(학생의 성별, 주소, 특기사항 제외) 일부 항목(학생 성명, 주민등록번호, 사진 등 3개 세부 항목)만 제공
검정고시 대입전형 자료	<ul style="list-style-type: none"> • 고등학교 졸업학력 검정고시 합격증명서, 성적증명서 • 합격증 번호, 성명, 주민등록번호, 합격증 발급연월일, 검정고시 과목, 과목성적, 합격연월일, 전체 총점, 평균
대학수학능력시험성적 자료	<ul style="list-style-type: none"> • 인적사항 : 수험생 성명, 주민등록번호, 대학수학능력시험 수험번호 • 응시사항 : 응시유형, 선택과목 • 성적사항 : 영역별/과목별 성적

10. 수험생 유의사항

- 1) 대학 입학 지원방법 위반 안내
 - 수시모집 대학(산업대학, 교육대학, 전문대학 포함)에 합격한 자(최초합격자 및 총원합격자)는 등록 여부와 관계없이 정시모집 또는 자율(추가)모집에 지원할 수 없습니다.
 - ※ 지원자는 수시 추가합격 여부를 지원 대학에 확인하여 피해가 없도록 주의하여야 합니다.
 - 입학 학기가 같은 2개 이상의 대학(산업대학, 교육대학, 전문대학 포함)에 합격한 자는 최종적으로 하나의 대학에만 등록하여야 하며, 이를 위반한 경우에는 이중등록 위반으로 입학이 취소될 수 있습니다.
- 2) 합격자 등록
 - 수시모집 등록 확인 예치금은 1개의 대학에만 납부하여야 하며, 최종적으로 입학 학기가 같은 2개 이상의 대학에 등록할 수 없습니다.(이중등록 금지)
 - 수시 및 정시모집 합격자가 총원합격자 발표기간 중 다른 대학의 총원합격 통보를 받은 경우 합격자는 등록을 원하지 않는 대학에 대해 해당 기간 내 등록포기 의사를 즉시 전달하여야 합니다.
- 3) 복수지원 허용범위
 - 전문대학 수시모집은 지원 횟수에 제한이 없으며, 전문대학 간 또는 전문대학과 4년제 대학간의 복수 지원 가능합니다.
 - 우리대학 동일 전형기간에 복수지원은 할 수 없으며, 수시1차 합격자도 수시2차 타 학과 지원이 가능합니다.
 - ※ 수시1차 및 수시2차 모두 합격한 경우 반드시 1개 학과만을 선택하여 등록하여야 합니다.
- 4) 복수지원위반 및 이중 등록자에 대한 조치
 - 전형 종료 후 모든 대학 신입생의 지원, 합격, 등록 자료를 전산 검색하여 금지된 지원방법 및 이중등록 사실이 확인되면 입학이 취소됩니다.
 - ※ 특별법에 의해 설립된 대학은 복수지원 및 이중등록 금지 규정을 적용하지 않습니다.
- 5) 접수된 서류는 변경 및 취소할 수 없으며 일체 반환하지 않습니다.
- 6) 입학전형의 성적 및 평가내용은 공개하지 않습니다.
- 7) 전형기간 중 연락두절로 인한 불이익은 우리 대학에서 책임지지 않습니다.
- 8) 부정한 방법으로 합격 또는 입학한 사실이 확인될 경우에는 입학한 후라도 합격 또는 입학을 취소합니다.
- 9) 모집요강 및 유의사항을 확인하지 않아 발생하는 불이익에 대한 책임은 지원자에게 있습니다.
- 10) 입학 후 1학년 1학기 일반휴학은 불가하나 균휴학 및 질병 등으로 인한 휴학은 가능합니다.
- 11) 우리대학은 학업능력이 아닌 신체적, 정신적, 인종적 차이에 따른 특정 학생에 대한 차별정책이 없습니다.
- 12) 기타 모집요강에 명시되지 않은 사항은 우리 대학 입학전형관리위원회의 결정에 따라 처리합니다.

11. 장학안내

가. 교내장학금

구분	장학 종류	지급 기준
학비 감면	희망인재 육성	국가장학금 신청 후 소득구간 확정을 받은 신입 및 재학생으로서 직전학기 백분위 점수 70점 이상인 자 (신입생의 경우 첫 학기 성적기준 제외)
	경제사정 곤란	기초생활수급자, 차상위계층에 해당하는 학생
	다문화	다문화 가정의 자녀 또는 본인
	희망나눔	본인이 장애 판정을 받은 자
	외국인 인재	유학 활동이 가능한 비자 소지자로 국제교류센터장의 추천을 받은자 (직전학기 백분위 점수 75점 이상인 자)
	국가유공자 및 북한이탈주민	국가유공자 본인 또는 자녀 및 북한이탈주민 본인 또는 자녀 (교육지원대상자에 한함)

※ 학비감면 장학금의 경우 국가장학금 신청 후 소득구간 확정자에 한하여(외국인 인재 제외) 수업일수 3/4 이후에 지급합니다.

	장학 종류	지급 기준
성적 우수	신입생 성적우수	신입생 중 성적이 우수한 자 전체수석·차석(직전학기 백분위 점수 80점 이상이어야 함), 학과수석·차석
	재학생 성적우수	재학생 중 성적이 우수한 자(학과별 인원내 따라 1위~4위내)
복지 지원	사회적배려	보호아동 및 자립준비청년(아동양육시설에 거주하거나, 종료된 자)
	다문화	다문화 가정의 자녀 또는 본인
	희망나눔	본인이 장애 판정을 받은 자
	자격취득	재학 중 자격증 취득자 및 어학 능력 우수자 ※ 단, 예산에 따라 학기당 개수 조정
	공로	학생자치기구 간부 및 학회장(직전학기 백분위 점수 80점 이상인 자)
		학교 발전에 특별한 공로가 크다고 인정된 자
	홍보 서포터즈	대외 홍보서포터즈로 학교 홍보활동에 기여한 자
		신문방송국 활동을 한 자로서 신문방송국장의 추천을 받은 자
	특별	교외 학·예술 및 체육대회에서 최고상을 기준으로 3위 이상 입상한 자 ※ 단, 우리대학 소속으로 수상한 자 / 학기당 1개
학교 재학생이 신입생을 추천하여 최종등록 할 경우 추천자 및 신입생에게 장학금 지급 (재학기간 1인 최대 2회에 한함) ※ 원서접수시 추천자란에 재학생 이름 기재 필수		
장흥우수 인재	공고일 현재 부모 주소지가 장흥인 자 또는 장흥 지역 고교 출신 자	
국가근로(대응)	한국장학재단의 기준에 따름	

※ 모든 장학금은 등록금 범위 내에서 수혜 가능하며 단, 성적우수, 복지지원 장학금은 등록금 초과 이종수혜 가능합니다.

※ 위 장학제도는 현재 기준이며, 장학위원회의 결정에 따라 변동될 수 있습니다.

나. 교외장학금

국가장학금(Ⅰ 유형, Ⅱ 유형) / 국가근로장학금, 다문화·탈북멘토링 / 전남도립대학교발전기금 / 전문기술인재 장학금 / 중소기업취업연계 장학금 / 푸른등대 기부 장학금 / 농어촌희망재단 장학금 등

※ 교외장학금은 기탁자에 따라 변경(추가 및 폐지)될 수 있습니다.

다. 국가장학금[Ⅰ 유형]

1) 선발기준

- 신입생(편입생, 재입학생) : 첫 학기에 한하여 성적 및 이수학점 기준 미적용
(재학생은 직전학기 12학점 이상 이수자로 백분위 80점 이상)

2) 신청방법

- 한국장학재단 가입 (금융인증서 및 카카오톡인증서 등 필요) ▶ 국가장학금 신청하기 ▶ 전자서명 동의 ▶ 학교정보 입력 ▶ 개인정보 입력 ▶ 국가장학금 신청완료 하기 ▶ 서류제출 (신청완료 후 1일~2일 후 서류제출 대상 여부 문자 안내)

- 매 학기별 학생들이 직접 신청하여야만 선발 대상자가 되어 선발 절차에 따라 지원됩니다.

(신청기간은 매학기 신청기간 내 대학 홈페이지 도립알리미에 별도 공지)

3) 등록금 전액(국가장학금, 교내장학금, 교외장학금, 학자금대출)을 초과하여 타장학금 및 학자금 대출을 중복지원 받을 수 없습니다.

12. 생활관 안내



학생문화복지관 (생활관F)



체력단련실



샤워장

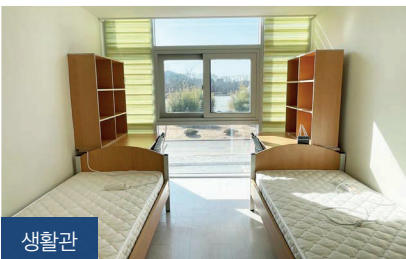

생활관

전남도립대학교 생활관에서는 입주생들이 안락하고 쾌적한 환경 속에서 공동체 생활을 통하여 배려, 협동, 소통 등을 자연스럽게 실천하며 생활관에서의 경험을 통해 보다 넓은 환경과 사회에 적응하는 법을 배울 수 있습니다.

전공, 학년, 생각 모든 것이 다르지만 공부, 취미활동, 운동을 같이하며 젊음을 마음껏 발산할 수 있는 추억을 만들어 가십시오. 이곳 생활관에서 자신의 꿈을 꾸며 자신의 길을 개척해 나가길 바랍니다.

생활관 규모

생활관A 41개실 (2인1실)

생활관B 40개실 (4인1실) / (장애인1실)

생활관C 38개실 (4인1실) / (장애인1실)

생활관E 14개실 (4인1실)

생활관F 91개실 (2인1실) / (장애인1실)

관련 문의

- 주소 : (57337) 전남 담양군 담양읍 죽녹원로 152
- 대표전화 : 061. 380. 8564, 8569
- 팩스 : 061. 380. 8565

13. Campus Map

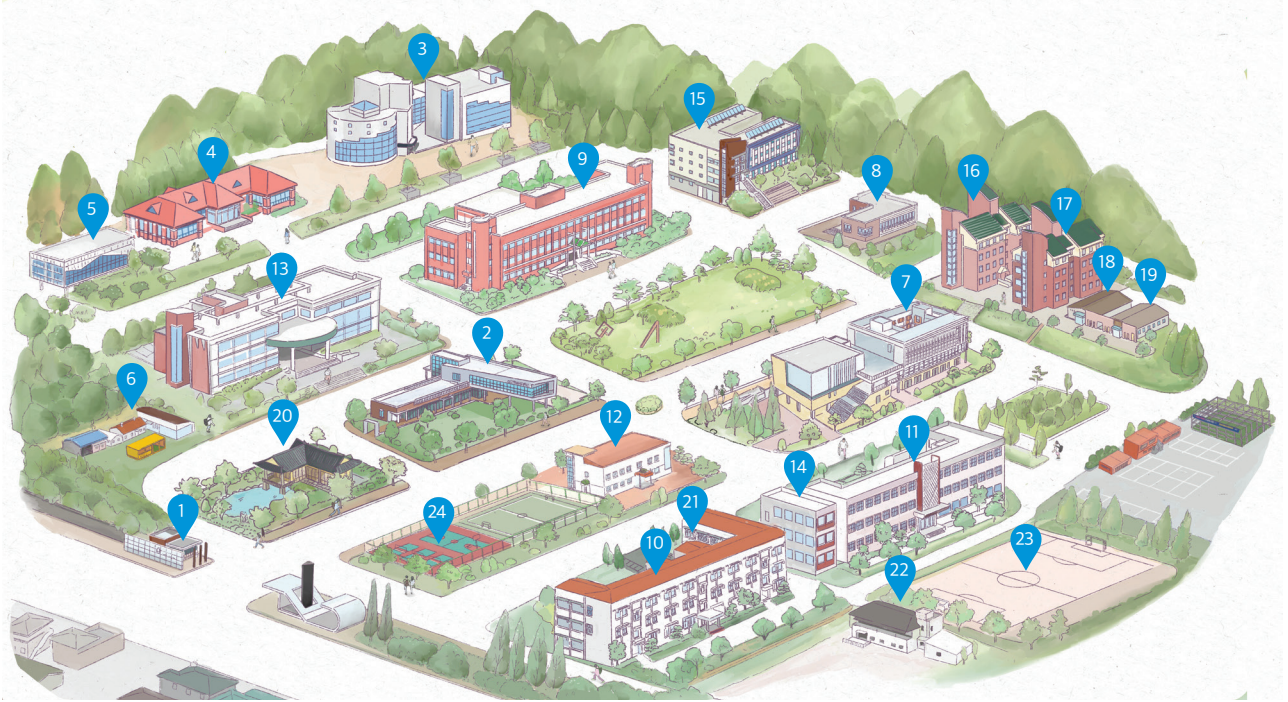

01 정문	05 창업보육센터	09 제1학관	13 제5학관	17 생활관C	21 도예관
02 학사행정지원동 (대학본부)	06 평생학습관	10 제2학관	14 제6학관	18 생활관D	22 도예실습장 (가마실)
03 중앙도서관	07 학생문화복지관 (생활관F)	11 제3학관	15 생활관A	19 생활관E	23 대운동장
04 산학협력단	08 구내식당	12 제4학관	16 생활관B	20 잔향정	24 농구장

14. 우리 대학 오시는 길

무료통학버스	• 통학버스 노선 : 우리 대학 홈페이지 '대학생활' 확인
311번 버스 노선	• 광주종합버스터미널 - 광천치안센터 - 경신여고 - 신안교 - 안보회관 - 문화동정류소 - 광주병원 - 담양공용터미널 - 전남도립대학교 (배차간격 5분~10분)
서울에서 대중교통	<ul style="list-style-type: none"> • 서울 센트럴시티터미널 - 담양공용버스터미널 - 311번 버스 - 전남도립대학교 • 서울 센트럴시티터미널 - 광주종합버스터미널 - 311번 버스 - 전남도립대학교 • 용산역(KTX) - 광주 송정역 - 전남도립대학교 • 수서역(SRT) - 광주 송정역 - 전남도립대학교

- 주소 : (57337) 전남 담양군 담양읍 죽녹원로 152
- 전화번호 : 061. 380. 8461~8463
- 팩스 : 061. 380. 8508

전남도립대학교 취·창업 지원 프로그램

진로와 취업에 대한 모든 궁금증 원스톱 해결! 진로 및 취업상담, 취창업역량강화캠프 및 미니채용박람회 개최
취업 알선 등 취업서비스 제공~ 전남도립대학교 재(졸업)학생 뿐만 아니라 청년구직자 누구나 OK!



전남 미래 산업인력양성 대학 전남도립대학교

